# PLACE LONGUEUIL

Longueuil, Québec

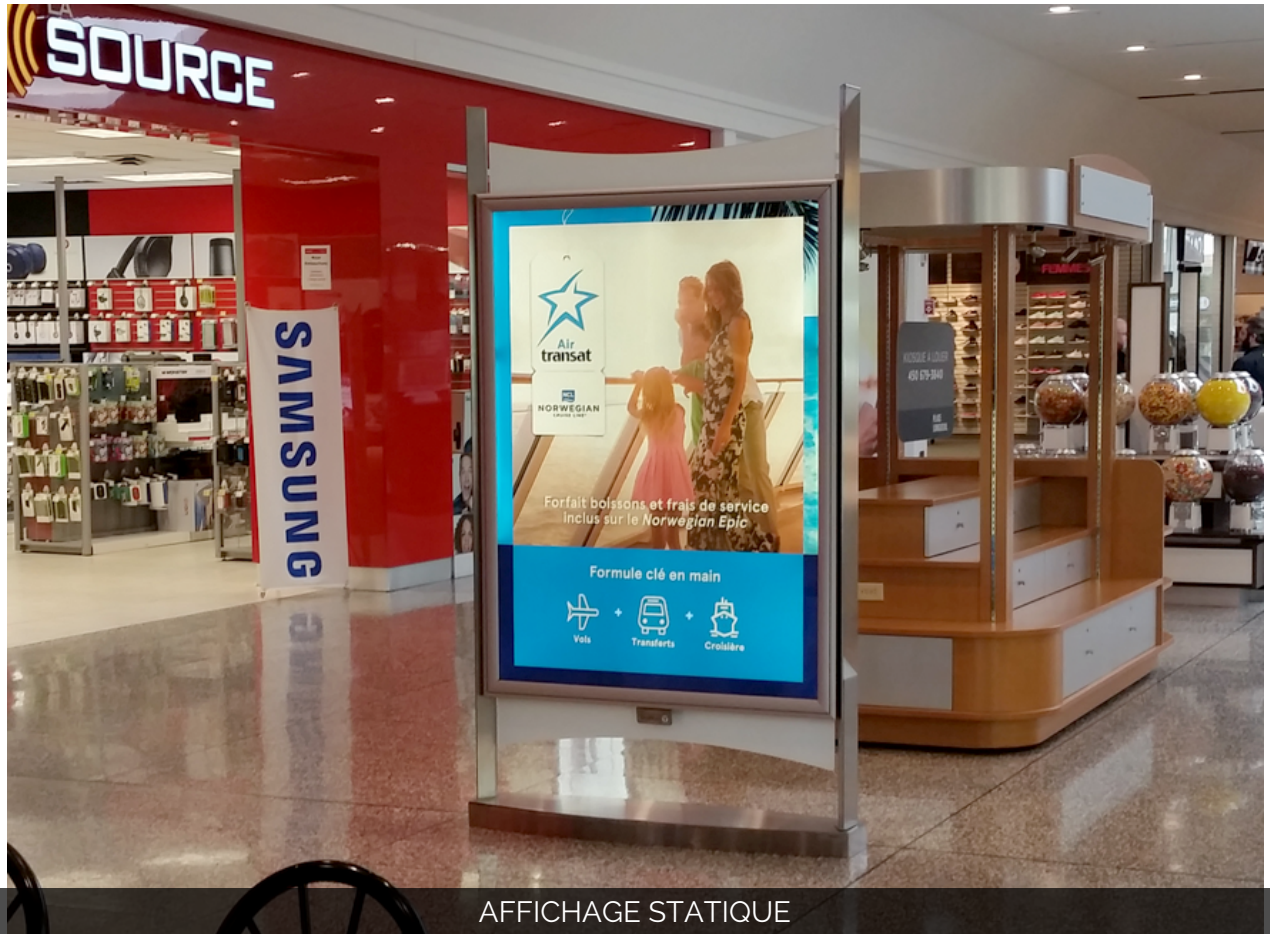


AFFICHAGE STATIQUE

Important centre commercial intÃ©rieur, Place Longueuil se trouve Ã  un point dâ€™entrÃ©e stratÃ©gique de la Rive-Sud de MontrÃ©al, la deuxiÃ¨me banlieue en importance dans la grande rÃ©gion de MontrÃ©al. Le centre commercial est situÃ© prÃ¨s du campus de lâ€™UniversitÃ© de Sherbrooke, dans un quartier rÃ©sidentiel en plein essor, Ã  proximitÃ© des ponts Jacques-Cartier et Victoria, de plusieurs routes et autoroutes ainsi que de la station de mÃ©tro Longueuil-UniversitÃ©-de-Sherbrooke. Le centre commercial est Ã©galement bien desservi par le rÃ©seau de transport en commun.

## INFORMATIONS GÉNÉRALES

| | |
|---|---|
| Achalandage annuel | 5 200 000 |
| Nombre de magasins | 120+ |
| Superficie | 415 000 pi2 |
| Population du marché | 304 375 |
| Revenu familial moyen | 62 115 $ |

Source : Le centre

## PRODUITS

Affichage statique
Affichage numÃ©rique
CrÃ©ativitÃ© mÃ©dia

825 Rue Saint-Laurent Ouest Longueuil, QC, Canada, J4K 2V1

placelongueuil.com